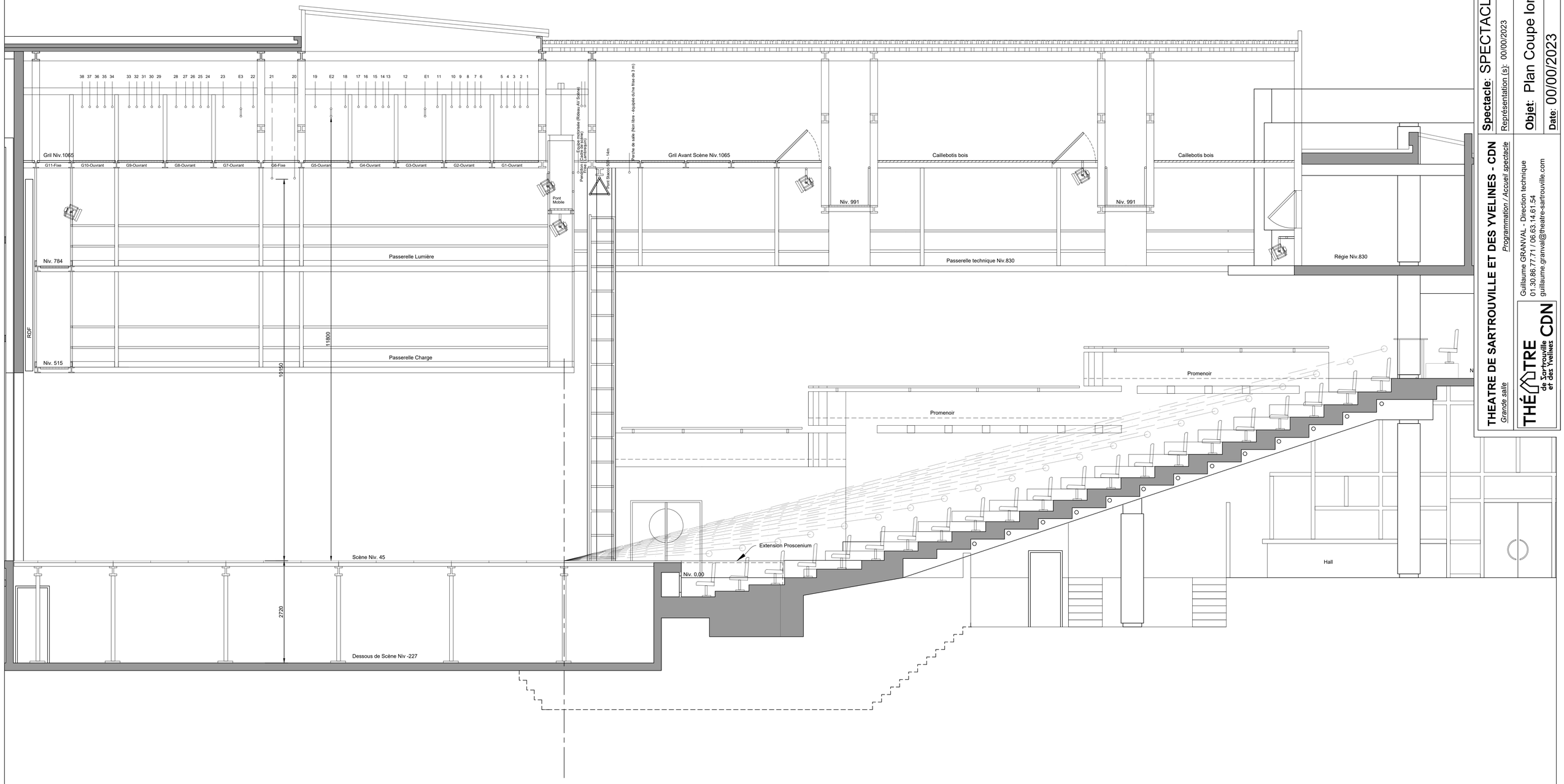

Coupe Longitudinale Grande Salle

Spectacle: SPECTACLE

Représentation (s): 00/00/2023

Objet: Plan Coupe longitudinale

Date: 00/00/2023

Ech: 1/50e

Ind: ..

THEATRE DE SARTROUVILLE ET DES YVELINES - CDN

Programmation / Accueil spectacle

Grande salle

Guillaume GRANVAL - Direction technique
01.30.86.77.71 / 06.63.14.61.54
guillaume.granval@theatre-sartrouville.com

THÉATRE de Sartrouville et des Yvelines CDN